

2023년 한국지방자치학회 하계국제학술대회 행사 정보 안내

- 일시 : 2023년 8월 17일(목) ~ 8월 19일(토)
- 장소 : 순천대(학술장) / 순천만습지센터(개회식, 특별세션)



〈학술대회 참가자 혜택〉

1. 순천만국가정원 2박 3일 무료 입장 가능: 학술대회 기간(17~19일)
2. 순천 기념품 증정
3. 순천만국가정원 무료 관람 (단, 참가신청자에 한 함)

순천만국가정원 관람신청 링크

<https://naver.me/GNUYOYzR>

숙박신청서 링크

<https://naver.me/FVbA7AXd>

※ 기타 궁금하신 사항은 사무국 02-567-3372, kalg.or.kr 으로 문의 주시기 바랍니다.



행사전체 일정

	구분	시간	장소	
8월 17일 (목)	등록	10:00 ~	순천대	
	1회의	10:30 ~ 11:50		
	행사장이동	11:50 ~ 12:30	습지센터	
	중식	12:30 ~ 13:20		
	특별세션	2회의		13:30 ~ 15:50
		3회의		16:00 ~ 17:50
	개회식	18:00 ~ 19:00		
	만찬	19:00 ~		
8월 18일 (금)	등록	09:30 ~ 10:00	순천대	
	4회의	10:00 ~ 11:20		
	중식	11:30 ~ 12:50		
	5회의	13:00 ~ 14:20		
	6회의	14:40 ~ 16:00		
	폐회식	16:00 ~ 16:30		
8월 19일 (토)	순천시문화탐방	10:00 ~	습지센터 (1층 등록)	

숙박안내

순천 에코그라드 호텔

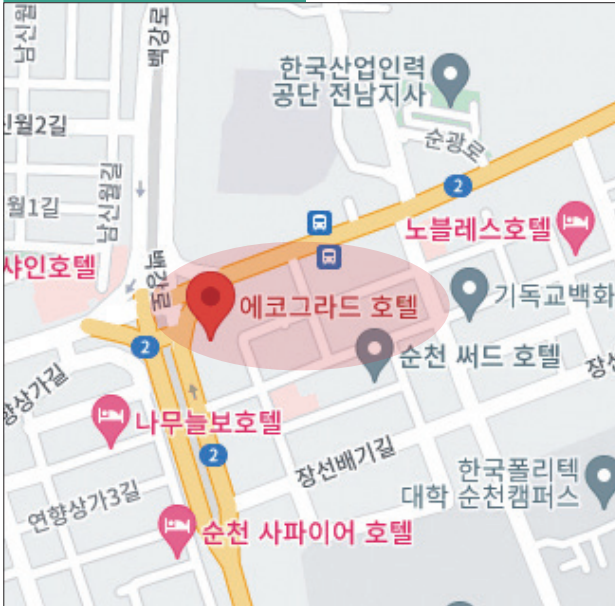

- 주소 : 전남 순천시 백강로 234 에코그라드호텔
- 체크인 / 체크아웃 : 15:00 / 11:00
- 문의처 : 0507-1451-0252
- 홈페이지 : <http://www.ecogradhotel.co.kr/>
- 신청 및 입금 마감 : 7월 14일(금)까지
- 납부방법 : 씨티은행 102-53166-252 (사)한국지방자치학회

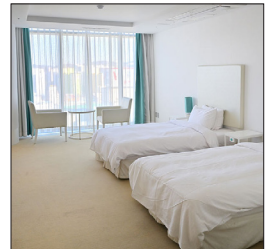
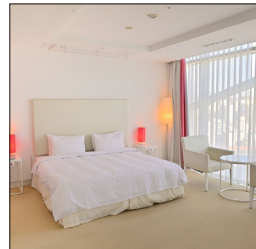







숙박일		8/16(수)	8/17(목)	8/18(금)
금액(₩)	1인 1실	80,000	80,000	90,000
	2인 1실	130,000	130,000	140,000





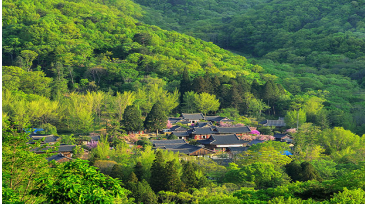

※ 숙박(1박), 1인 1실(1명), 2인 1실(2명) 조식 포함.

※ 2인 1실 혼자 신청하시는 분들은 65,000원(조식 포함) 입금

순천 관광지(인기순)

		
순천만국가정원	순천만습지	낙안읍성
		
순천드라마촬영장	선암사	송광사

순천 맛집(인기순)

		
순천대표음식(한정식)	꼬막정식	탕 · 전골요리
		
닭요리	국밥	청춘창고

전국음식경연대회 수상음식점(1회 ~ 6회)

음식점명	메뉴명	가격(원)	주소	전화번호	비고
산수정	순천만달고미	35,000	순천시 서면 청소길 442	061-755-9933	1인기준
신화정	순천갈대상	42,000	순천시 구암길 26	061-741-8100	1인기준
향토가든	흑염소떡갈비	25,000	순천시 승주읍 승주과목 2길3	061-751-9076	1인기준
거목전통순대국밥	국밥, 전통순대	8,000 / 15,000	순천시 장평로 50	061-741-7888	1인기준
수정식당	달장	60,000	순천시 승주읍 승암교길 17	061-753-7100	1마리
한솔가든	토종닭 능이백숙, 닭구이	80,000	순천시 서면 청소길 387	061-755-3785	4인기준
종가집 대청마루	종가집 한방 해물보양찜닭	100,000	순천시 왕궁길 108	061-725-7417	4인기준
지리산순한한우명품관	불고기정식, 소고기숯불구이	15,000	순천시 순천만길 67	061-751-3700	1인기준
대연가든	홍삼흑마늘백숙	60,000	순천시 서면 청소길 68	061-753-4461	4인기준
두꺼비식당	능이달장	60,000	순천시 충효로 131-59	061-741-5605	4인기준
꽃물김치와 팔죽	꽃물김치 밥상	10,000	순천시 상사면 상사호길 460	061-753-1627	1인기준
최대감	닭구이	50,000	순천시 해룡면 매안로 107	061-742-7009	4인기준

순천여행 1일 코스

	<p>① 체험코스 (소요시간 : 7시간 30분)</p> <p>순천만국가정원 → 순천만습지 → 드라마촬영장 → 순천만잡월드</p> <p>순천의 대표 관광지인 대한민국 국가정원 제1호인 순천만 국가정원, 60~80년대 달동네를 체험할 수 있는 드라마 촬영장과 지구상에서 가장 온전하게 보전된 연안습지 중 하나인 순천만습지를 둘러보고 순천만 잡월드에서 다양한 직업세계 탐색을 통해 자신의 관심사를 깨닫고 진로를 탐색 할 수 있는 일석이조의 코스이다.</p>	 <p>③ 역사코스 (소요시간 : 8시간)</p> <p>낙안읍성 → 뿌리깊은나무박물관 → 순천만잡월드 → 호남호국기념관 → 드라마촬영장</p> <p>유네스코 잠정 등재 세계유산이자 600년 전 조선의 숨결을 간직한 낙안읍성에서 조선시대부터 이어져 오던 전통 생활상 체험을 통한 역사공부를 시작으로 드라마 촬영장에서 60~80년대 생활상을 둘러보며 부모님 세대를 이해할 수 있다. 또한 올바른 직업관을 정립할 수 있는 잡월드에서 직업체험을 하며 자신의 진로를 찾아갈 수 있는 코스이다.</p>
	<p>② 문화코스 (소요시간 : 7시간 30분)</p> <p>순천만국가정원 → 순천만습지 → 그림책도서관/기독교역사박물관/순천부읍성(문화의거리) → 순천만잡월드</p> <p>순천의 대표 관광지들을 돌아보고, 유명 그림책 작가들의 작품을 볼 수 있는 그림책도서관, 100년 전 전남 동부지방에서 활동했던 기독교 선교사들의 발자취를 느껴볼 수 있는 기독교역사박물관, 2021년 신축되어 다양한 체험이 가능한 순천부읍성 중 교육목적에 맞는 곳을 선택하여 둘러볼 수 있는 코스이다.</p>	 <p>④ 산사코스 (소요시간 : 7시간 20분)</p> <p>낙안읍성 → 뿌리깊은나무박물관 → 선암사 → 선암사 야생체험관 → 송광사</p> <p>낙안읍성에서 조선시대부터 이어져 오던 전통 생활상을 체험해보고, 유네스코 세계문화유산이자 순천의 산사라 불리는 선암사와 한국 삼보사찰중 하나인 송광사를 둘러보면서 고려시대와 조선시대의 불교미술품과 불교건축물 석탑 등 다양한 문화재를 볼 수 있는 교육적인 코스이다.</p>

교통정보

순천대(학술장), 순천만습지센터(개회식, 특별세션), 순천종합버스터미널, 순천역

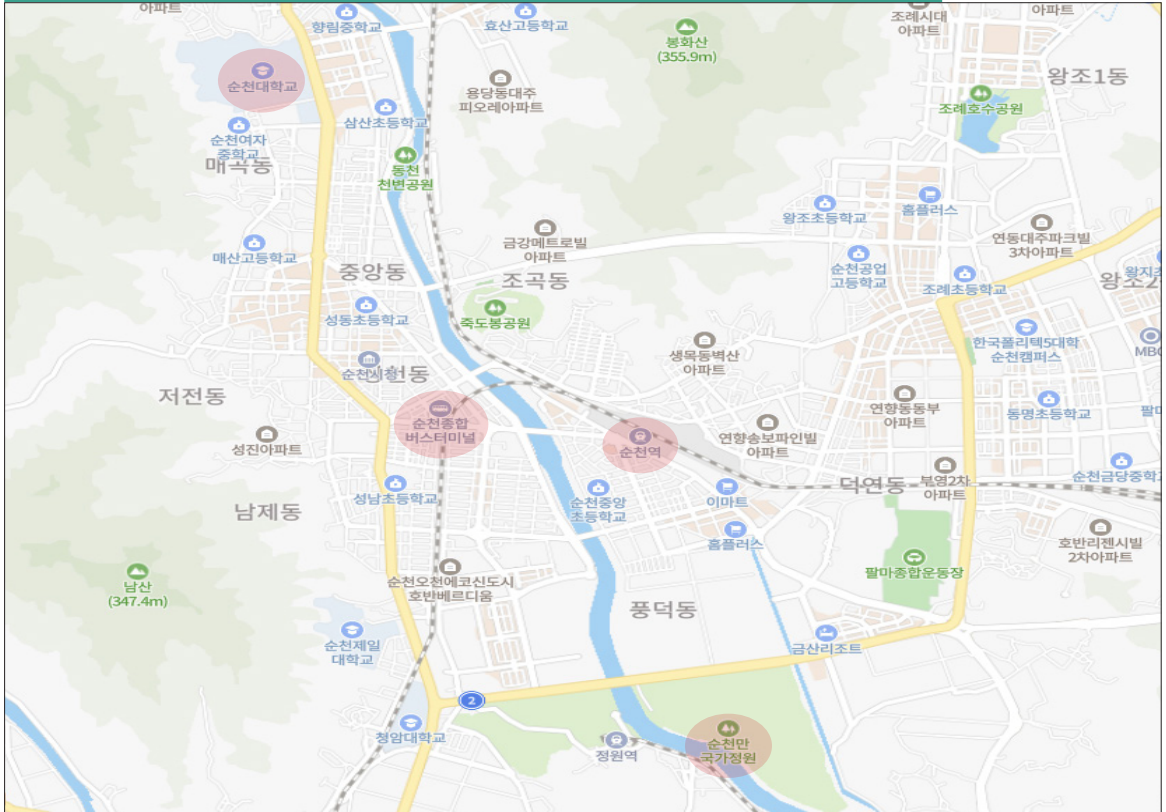

버스 이용안내 :

센트럴시티터미널 → 순천종합버스터미널	첫차 06:10	막차 23:30	(하루 17회 운행)
순천종합버스터미널 → 센트럴시티터미널	첫차 05:40	막차 22:30	(하루 29회 운행)

KTX 이용안내 :

용산역 → 순천역	첫차 05:07	막차 21:47
순천역 → 용산역	첫차 05:27	막차 22:16

8/19(토) 순천만국가정원 관람 신청

- 순천만국가정원 관람신청서 링크 : <https://naver.me/GNUY0YzR>

일시	순서	비고
장소	순천만습지센터 1층 / 2023.08.18.(토) 오전 10시	개회식 장소
~ 10:00	등록	
10:00 ~ 11:30	순천만국가정원 관람	관람차 이용
11:30 ~ 12:00	휴식	
12:00 ~ 13:00	점심식사	참석인 정원

