2017년 한국지방자치학회
하계학술대회

한국형 지방자치의 모색과 신정부의 지방분권 과제

일시 : 2017년 8월 17일(목) ~ 18일(금)

장소 : 아주대학교 율곡관, 다산관(경기도 수원시)

공동주관 KALGS 한국지방자치학회 아주대학교 AJOU UNIVERSITY 서울대학교 행정대학원 Graduate School of Public Administration

공동주최 KALGS 한국지방자치학회 KALF 한국지방재정학회 GIAPA 경인행정학회 서울연구원 The Seoul Institute

KALGS 한국지방자치학회

2017 하계학술대회 프로그램

8월 17일(목)

11:30-12:40	등록 (율곡관 1층 안내데스크)	
	중식 (종합관 12층 교직원식당)	
12:40-13:15	개회식 (율곡관 1층 대회의장)	8
13:15-13:50	개회강연 (율곡관 1층 대회의장)	8
14:00-15:20	1회의	8
15:30-16:50	2회의	11
17:00-18:00	특별세션 (다산관 지하1층 강당)	13
18:30	만찬	

8월 18일(금)

10:00-10:30	등록 (율곡관 1층 안내데스크)	
10:30-12:00	3회의	14
12:00-13:20	중식 (종합관 12층 교직원식당)	
13:30-15:00	4회의	16
15:10-16:40	5회의	18

[초대의 말씀]

최소한 지난 20년 동안 진보나 보수 어떤 정부도 명분론 적으로는 지방자치의 중요성을 강조해왔습니다. 그러나 지방자치가 제대로 잘 이행되고 있느냐는 질문에 대한 답으로서 미시적인 변화는 있었으나 거시적인 지표로 보자면 큰 차이는 없었다고 할 수밖에 없습니다. 예를 들어, 중앙정부와 지방정부의 6:4의 재정적 관계, 국세와 지방세의 8:2의 비율은 심지어는 1970년대 이후로 인구, 경제사회규모만 커졌지 그 어떤 지표를 보더라도 중앙 대비 지방의 비율은 큰 변화를 찾아볼 수가 없는 것입니다.

금년 2017년에는 우여곡절을 겪으며 신정부를 맞이하게 되었습니다. 새로이 취임한 대통령부터 강조하는 지역균형발전 그리고 나아가서는 연방수준의 지방분권을 추진하겠다는 국정기조는 늦은 감이 있으나 환영합니다. 지방자치에 비판적인 입장에서는 반일생활권인 우리나라에 왜 지방자치가 필요한지에 대해 의문점이 들겠으나 물적 자원이 부족한 우리에게는 다양성에 바탕을 둔 각 지역의 창의성에 무엇보다도 국가의 미래를 걸어야 할 때라고 봅니다. 인구 1,000만 명도 안 되는 스위스, 스웨덴, 네덜란드 등은 모두 지방자치의 모범국가들이자 국가경쟁력의 상위 국가들입니다. 우리와 유사한 인구 5,000만 명이 넘고 국민소득 3만 불 이상인 독일, 영국, 프랑스, 이탈리아 등도 모두 지방자치의 선진국이자 국가경쟁력이 우리보다 나은 국가들입니다. 이들 국가들과 우리가 다른 점은 우리의 지나친 수도권 일극집중으로 인한 국토의 불균형발전에 의한 비효율의 증대와 지방의 창의력을 살리지 못하는 법제도적 시스템에 있다고 봅니다.

이러한 취지에서 2017년도 하계학술대회에서는 분권을 향한 새 정부의 과제, 헌법과 지방자치라는 국제비교, 그리고 국민의 생명과 재산을 담보하는 안전관리에 관한 국제세션을 특별히 마련하였습니다. 여러분들의 적극적인 참여에 의하여 지방자치 문제들뿐만이 아니라 제반의 한국사회의 문제점을 분석하여 대안을 모색하는 자리가 되리라 믿습니다. 본 학술대회의 결과물들이 신정부의 국가개혁 과제로서 채택되리라 믿어 의심치 않으며 감히 초대의 글로 가름하고자 합니다.

2017년 8월 17일

임 승 빈(명지대학교 행정학과 교수, 2017년도 한국지방자치학회장)

프로그램 총괄표

	분과(방) / 시간	1분과 (율곡관 261호)	2분과 (율곡관 260호)	3분과 (율곡관 259호)	4분과 (율곡관 258호)
17일 (목)	11:30-12:40	등 록 (장소: 율곡관 1층 안내데스크)			
	11:30-12:40	중 식 (장소: 종합관 12층 교직원식당)			
	12:40-13:15	개회식 (율곡관 1층 대회의장) • 개회사 : 임승빈(한국지방자치학회 회장) • 환영사 : 유희석(아주대 총장 대행) • 축 사 : 김부겸(행정안전부 장관), 정기열(경기도의회 의장), 최성(전국대도시시장협의회 회장)			
	13:15-13:50	개회강연 : 박원순(서울특별시 시장) "시민참여형 분권국가로 가는 길" (장소: 율곡관 1층 대회의장)			
	1회의 14:00-15:20	정부별 지방자치의 경로1 (학회 기획)	아시아 국가의 지방자치1 (영어)	마을공동체를 통한 동네자치의 확산 및 정책방안 (행정안전부 지방분권과 기획)	지방분권형 정부에서의 재정분권 (한국지방세연구원, 한국지방재정학회 공동 기획)
	2회의 15:30-16:50	정부별 지방자치의 경로2 (학회 기획)	아시아 국가의 지방자치2 (영어)	제3세계 국가의 헌법개정과 지방자치 (한국외대 법학연구소 국제비교법센터 기획) (영어)	지방분권과 균형발전
	17:00-18:00	특별세션: 지방의 리더들이 바라보는 한국 지방분권의 모습 ◈ • 장소 : 다산관 지하1층 강당 • 사회 : 임승빈(명지대) • 패널 : 정기열(경기도의회 의장), 염태영(수원시장), 최성(고양시장), 오규석(기장군수)			
	18:30	만 찬 (장소: 인근 식당)			

5분과 (율곡관 257호)	6분과 (율곡관 256호)	7분과 (율곡관 255호)	8분과 (율곡관 254호)	9분과 (율곡관 253호)	10분과 (율곡관 252호)
갈등관리와 시민참여 (서울시 기획)	지방분권 발전의 기반 구축	지자체의 조직관리와 자치권	주민자치와 참여1	지방행정의 혁신과 거버넌스	세종시의 자치권 강화 (세종특별자치시 기획)
지방분권 시대의 공유재산관리 패러다임의 전환 (한국지방재정공제회 기획)	갈등진단과 해결방안 모색	지방분권 강화를 위한 제도적 개선방안 모색 (경기연구원 기획)	통일시대를 대비한 지방자치단체의 남북 교류협력과 거버넌스 모색 (경인행정학회 기획)	100만 대도시 미래비전 설계 (고양시정연구원 기획)	

프로그램 총괄표

	분과(방) / 시간	1분과 (율곡관 261호)	2분과 (율곡관 260호)	3분과 (율곡관 259호)	4분과 (율곡관 258호)
18일 (금)	10:00-10:30	등 록 (장소: 율곡관 1층 안내데스크)			
	3회의 10:30-12:00	헌법개정과 지방분권	분권시대의 지방의회 (전국시·도의회의장 협의회 기획)	소장학자들의 지방분권 난상토론	기초단체 거버넌스 활성화 전략 모색 (수원시정연구원 기획)
	12:00-13:20	중 식 (장소: 종합관 12층 교직원식당)			
	4회의 13:30-15:00	해외국가의 재난관리체계 (행정안전부 재난관리실 국제기획) (영어)	신정부의 지역발전 정책	생활자치의 쟁점과 과제 (한국지방행정연구원 기획)	지방공기업의 경영관리 (지방공기업평가원 기획)
	5회의 15:10-16:40	한국형 지방자치의 모색과 신정부의 지방분권 과제 (한국지역정보개발원 기획)	지역경제 활성화와 지역농산업 발전	소장학자들의 재정분권 난상토론	주민자치와 참여2

	5분과 (율곡관 257호)	6분과 (율곡관 256호)	7분과 (율곡관 255호)	8분과 (율곡관 254호)	9분과 (율곡관 253호)	10분과 (율곡관 252호)
	아시아의 지역수자원관리 (수자원공사 기획)	사회문제 해결을 위한 협력네트 워크와 갈등관리 (선문대 정부간 관계연구소 기획)	지자체의 규제 행위와 분권활동	복합재난 1: 재난확산 분석방법과 대응방안		지역방재1
	지방의 재정과 성과관리	지자체 경쟁력 평가 지표	지역재난관리의 역량 강화 (서울연구원 기획)	복합재난 2: 사회재난 거버넌스	복합재난 3: 사회적 요구와 합리적 대응	지역방재2

8. 17 (목)

11:30-12:40 등 록 (율곡관 1층 안내데스크)

중 식 (11:30-12:40) (종합관 12층 교직원식당)

12:40-13:15 개회식 (율곡관 1층 대회의장)

개회사: 임승빈(한국지방자치학회 회장)
환영사: 유희석(아주대 총장 대행)
축 사: 김부겸(행정안전부 장관)
정기열(경기도의회 의장)
최 성(전국대도시시장협의회 회장)

13:15-13:50 개회강연 (율곡관 1층 대회의장)

강 연: 박원순(서울특별시 시장), 시민참여형 분권국가로 가는 길

14:00-15:20 1회의

〈1분과〉 정부별 지방자치의 경로1(학회 기획) (율곡관 261호)
사 회: 오재일(전남대)
발표1: 김진욱(혜전대), 우리나라 제 1,2공화국의 지방자치 고찰
발표2: 이승철(대구대), 한국 지방행정체제 변화에 대한 고찰: 제3공화국에서 제5공화국을 중심으로
토론1: 박노수(서울특별시의회), 홍준현(중앙대)
토론2: 채원호(가톨릭대), 박종혁(고양시정연구원)

〈2분과〉 아시아 국가의 지방자치1(영어) (율곡관 260호)

Moderator: Seungbeom Choi(Hankyong National University)
Presenter 1: Woothisarn Tanchai(King Prajadhipok's Institute)
Intergovernmental relationship between central and local government in Thailand
Presenter 2: Young-hoon AHN(Korea Research Institute for Local Administration)
The Case Study on the Central-Local Relationship of the UK and France
Discussant 1: PP. BALAN(Director Kerala Institute of Local Administration in India)
Discussant 2: Sujeewa P. Samaraweera(Sri Lanka Institute of Local Governance)

〈3분과〉 마을공동체를 통한 동네자치의 확산 및 정책방안(행정안전부 지방분권과 기획) (율곡관 259호)

사 회: 정순관(순천대)
발표1: 곽현근(대전대), 지방민주주의 혁신을 위한 동네 생활자치 개념화와 제도모형 구성
발표2: 민형배(광산구청장), 자치가 진보입니다. 참여가 민주주의 입니다.
토론1: 유창복(前 협치자문관), 전상직(주민자치중앙회)
토론2: 김주원(강원연구원), 이방무(행전안전부)

〈4분과〉 지방분권형 정부에서의 재정분권(한국지방세연구원, 한국지방재정학회 공동 기획) (율곡관 258호)

사 회: 우명동(성신여대)
발표1: 민 기/홍주미(제주대), 중앙행정권한 지방이양에서 나타난 권한 유형분류 및 소요재산 산정방안
발표2: 김홍환(한국지방세연구원), 소방안전교부세 운영상의 문제점과 개선방안
토론1: 이상범(전국시군구청장협의회), 구균철(한국지방세연구원)
토론2: 정성호(한국재정정보원), 권혁준(중앙대)

〈5분과〉 갈등관리와 시민참여(서울시 기획) (율곡관 257호)

사 회: 신종원(서울YMCA)
발표1: 홍수정(서울시청), 열린 정부를 지향하는 서울시 소통 분석
발표2: 김춘석(한국리서치), 시민참여 의사결정 기법 공론조사
토론1: 박지호(갈등전환센터), 김지수(한국지방행정연구원)
토론2: 심준섭(중앙대), 이동규(동아대)

〈6분과〉 지방분권 발전의 기반 구축 (율곡관 256호)

사 회: 최진혁(충남대)
발표1: 전광섭(호남대), 지역대학 발전을 위한 정부재정지원사업 발전방안
발표2: 오승은(제주대), 새정부의 자치경찰제 도입방안: 일본 경찰제도를 중심으로
토론1: 김서용(아주대), 문정희(신한대)
토론2: 조성호(경기연구원), 임성근(한국행정연구원)

〈7분과〉 지자체의 조직관리와 자치권 (율곡관 255호)

사 회: 양영철(제주대)

발표1: 서인석(안양대)/정혜진(한국기술교육대), 네트워크의 지속에 이행성 및 인기도는 항상 긍정적인가: 부산시 고용지원 프로그램을 통해 바라본 이행성(Transitivity) & 인기도(Popularity) 구조변수에 대한 비판적 접근

발표2: 김보미(성균관대), 지방정부의 공간계획 자치권에 관한 연구

토론1: 정정화(강원대), 왕재선(호남대)

토론2: 임동진(순천향대), 최예나(전주대)

〈8분과〉 주민자치와 참여1 (율곡관 254호)

사 회: 최호택(배재대)

발표1: 김필두(한국지방행정연구원), 읍면동 주민자치회 시범실시의 평가 및 향후 과제

발표2: 정 현/정문기(성균관대), 마을의 사회자본이 주민참여에 미치는 영향: 서울특별시 금천구를 중심으로

토론1: 김주환(강동대), 하민지(나루컨설팅)

토론2: 배 윤(게이오대), 이광원(선문대)

〈9분과〉 지방행정의 혁신과 거버넌스 (율곡관 253호)

사 회: 복문수(전남대)

발표1: 이종수(중앙대), 4차 산업혁명시대 도시정부의 혁신

발표2: 박성열(숭실대), 지방 차원 대북교류 변천과정과 거버넌스 보완방향 탐색

토론1: 신기원(신성대), 사득환(경동대)

토론2: 김윤호(국회출입기자포럼), 박종일(한국자치발전연구원)

〈10분과〉 세종시의 자치권 강화(세종특별자치시 기획) (율곡관 252호)

사 회: 박미옥(동국대)

발표1: 유동상(공공성과연구원), 자치분권 강화를 위한 정치구조의 변화 모색

발표2: 윤준희(명지대), 세종특별자치시의 법령상 사무배분에 관한 연구

토론1: 이진만(건국대), 김승언(공공성과연구원)

토론2: 염지선(가천대), 안영찬(한양대)

15:30-16:50 2회의

〈1분과〉 정부별 지방자치의 경로2(학회 기획) (율곡관 261호)

사 회: 신윤창(강원대)
발표1: 신기현(전북대), 정부별 분권정책의 평가: 노무현정부를 중심으로
발표2: 정정화(강원대), 정권별 지방분권정책 평가: 박근혜정부를 중심으로
토론1: 최진혁(충남대), 박기관(상지대)
토론2: 정문기(성균관대), 김호균(전남대)

〈2분과〉 아시아 국가의 지방자치2 (영어) (율곡관 260호)

Moderator: Young-hoon AHN(Korea Research Institute for Local Administration)
Presenter 1: SIMEON AGUSTIN ILAGO(National College of Public Administration and Governance University of the Philippines)
The Philippines' federalist cooperative relation between central and local government and its financial problem-solving
Presenter 2: Cecep Effendi(National Institute for rural development of Ministry of village and rural development in Indonesia)
The regional and local development policy in the era of decentralization: lessons from the Indonesian decentralization process
Discussant 1: Reginald G. Ugaddan(Sungkyunkwan University)
Discussant 2: Geonwoo Park(Yonsei University)

〈3분과〉 제3세계 국가의 헌법개정과 지방자치(한국외대 법학연구소 국제비교법센터 기획) (영어) (율곡관 259호)

Moderator: Heemoon Jo(Hankuk University of Foreign Studies)
Presenter 1: Raissa Otaviano(Brazilian Lawyer)
Constitutional Reform and Decentralization in Brazil
Presenter 2: Ester Kim(American Lawyer)
Constitutional Reform and Decentralization in Bolivia
Presenter 3: Ahmad Sobari(Hankuk University of Foreign Studies, Indonesial Lawyer)
Constitution and local governments in Indonesia
Discussant 1: Sung Pil Choi(Hankuk University of Foreign Studies)
Discussant 2: Andrea Lazarow(Hankuk University of Foreign Studies, American Lawyer)
Discussant 3: Yukyong Choe(KLRI)

〈4분과〉 지방분권과 균형발전 (율곡관 258호)

사 회: 송건섭(대구대)

발표1: 양영철(제주대), 중앙정부의 권한이관 거부 근거의 실증적 연구 – 제주자치도 10년간 권한이관 사례를 중심으로

발표2: 김천영(강릉원주대), 탈분권과 국가균형발전

토론1: 최승범(한경대), 홍성만(안양대)

토론2: 주상현(전북대), 김인성(제주특별자치도의회)

〈5분과〉 지방분권 시대의 공유재산관리 패러다임의 전환(한국지방재정공제회 기획) (율곡관 257호)

사 회: 손희준(청주대)

발표1: 이삼주(한국지방행정연구원), 공유재산법 및 물품관리법의 분법과 한국지방재정공제회의 역할

발표2: 김성찬(한국지방행정연구원), 공유재산 위탁개발의 효율성 제고 방안

토 론: 강상선(한국지방재정공제회), 라휘문(성결대), 이희재(창원대), 오영곤(행정안전부), 안종욱(서초구청)

〈6분과〉 갈등진단과 해결방안 모색 (율곡관 256호)

사 회: 이원희(한경대)

발표1: 신상준(성균관대), 정책갈등에서 정부정책의 정당화 작업: 수도권매립지 사례를 중심으로

발표2: 안영찬/김진영(한양대), 층간소음 갈등과 사회자본: 서울시 자치구별 층간소음 민원을 중심으로

토론1: 왕재선(호남대), 김정렬(대구대)

토론2: 홍수정(서울시청), 사득환(경동대)

〈7분과〉 지방분권 강화를 위한 제도적 개선방안 모색(경기연구원 기획) (율곡관 255호)

사 회: 채원호(가톨릭대)

발표1: 최성환(경기연구원), '지방분권 사전영향평가제도'의 필요성과 도입방향에 관한 입법정책적 검토

발표2: 정재진(경기도청), 바람직한 재정분권 방향에 대한 소고

토론1: 이현국(대전대), 임정빈(성결대)

토론2: 윤태웅(대한민국시도지사협의회), 이상범(전국시장군수구청장협의회)

〈8분과〉 통일시대를 대비한 지방자치단체의 남북 교류협력과 거버넌스 모색 (경인행정학회 기획) (율곡관 254호)

사 회: 박충훈(경기연구원)

발표1: 최용환(경기연구원), 지자체 남북교류의 쟁점과 과제

발표2: 김용순(아주대), 지방자치단체의 남북협력 아젠다 확대 필요성: 포괄안보 아젠다를 중심으로

토론1: 임순택(경기도 남북교류협력팀), 김서용(아주대), 형시영(보훈교육연구원)

토론2: 박관규(대한민국시도지사협의회), 이영범(건국대), 서운석(보훈교육연구원)

〈9분과〉 100만 대도시 미래비전 설계(고양시정연구원 기획) (율곡관 253호)

사 회: 박종혁(고양시정연구원)

발표1: 유민이(고양시정연구원), 자치분권시대에 대비한 고양시의 전략방안

발표2: 문정화(고양시정연구원), 고양시 아파트 관리사무소 여성 근로자의 노동특성과 Burnout

발표3: 양승호(고양시정연구원), 고양시 인구구조 및 인구이동 특성 분석

토론1: 최준규(경기연구원)

토론2: 장한나(한국문화관광연구원)

토론3: 조경훈(경기연구원)

특별세션: 지방의 리더들이 바라보는 한국 지방분권의 모습 (17:00-18:00)

장소: 다산관 지하1층 강당

사회: 임승빈(명지대)

패널: 정기열(경기도의회 의장), 염태영(수원시장), 최성(고양시장), 오규석(기장군수)

만 찬 (18:30)

8. 18 (금)

10:00-10:30 등 록 (율곡관 1층 안내데스크)

10:30-12:00 3회의

〈1분과〉 헌법개정과 지방분권 (율곡관 261호)

사 회: 정세욱(명지대)
발표1: 김성호(자치법연구원), 국회 개헌특별위원회 자문위원회 지방분권분과 개헌안
토 론: 오동석(아주대), 하혜수(경북대), 라휘문(성결대), 김도승(목포대)

〈2분과〉 분권시대의 지방의회(전국시·도의회의장협의회 기획) (율곡관 260호)

사 회: 권영주(서울시립대)
발표1: 신원득(경기연구원), 지방의회 예산결산위원회의 상임위전환에 관한 쟁점과 과제
발표2: 정준현(단국대), 지방자치제에 있어서 지방의회의 법적 의의: 지방분권 개헌논의를 중심으로
토론1: 김태영(경희대), 윤병섭(안양대)
토론2: 육동일(충남대), 최근열(경일대)

〈3분과〉 소장학자들의 지방분권 난상토론 (율곡관 259호)

사 회: 정순관(순천대)
발 표: 윤태웅(대한민국시도지사협의회), 중앙-지방간 관계 재정립을 위한 논의사항
토 론: 이승모(지방행정연수원), 김귀영(서울연구원), 신유호(한국지방재정공제회),
이동영(시도의회의장협의회), 전지성(강원연구원)

〈4분과〉 기초단체 거버넌스 활성화 전략 모색(수원시정연구원 기획) (율곡관 258호)

사 회: 이영범(건국대)
발표1: 박상우(수원시정연구원), 수원 시민의 정부 구상과 전략
발표2: 최석환(수원시정연구원), 수원 스마트 시티 추진 방향
토론1: 조성호(경기연구원), 송영완(수원시청)
토론2: 조영태(토지·주택연구원), 옥진아(경기연구원)

〈5분과〉 아시아의 지역수자원관리(수자원공사 기획) (율곡관 257호)

Moderator: Won Ho Chai(The Catholic University of Korea)
Presenter 1: Chen An
Limit Stress test Strategy in Flood disaster and Sponge City construction in China
Presenter 2: Chen Yinghua
Benefit Pursuit-Oriented Movement or Storm Water Management Reform?
Case Study of the Sponge City Construction in Zhenjiang, China
Presenter 3: Sang Jin Lee(K-water Reasearch Institute)
LID Design for Sound City Water Circulation System
Discussant 1: Moon Hyun Ryu(K-water Reasearch Institute)
Discussant 2: SuDuk Kim(Ajou University)
Discussant 3: Chen Yinghua(Jiangsu University, China)

〈6분과〉 사회문제 해결을 위한 협력네트워크와 갈등관리(선문대 정부간관계연구소 기획) (율곡관 256호)

사 회: 최병대(한양대)
발표1: 권경득(선문대)/조강주(가톨릭대)/이광원(선문대), 공공정책 갈등관리: 지역개발 분야
발표2: 임동진(순천향대)/권경득(선문대), 공공정책 갈등관리: 산업 및 과학기술·통신 분야
발표3: 임정빈(성결대)/권경득(선문대), 공공정책 갈등관리: 교통 및 수송 분야
토론1: 주희진(경기도의회)
토론2: 송형주(정부학연구소)
토론3: 김보은(서울여대)

〈7분과〉 지자체의 규제행위와 분권활동 (율곡관 255호)

사 회: 박재영(서울대 행정대학원)
발표1: 최인수/김건위(한국지방행정연구원)/홍성운(전남대), 긴급자동차 양보의무 위반차량 단속효율화 방안
발표2: 전영준(연세대), 실질적 지방분권 확대를 위한 시론적 연구: 대한민국시도지사협의회의 대정부 정책건의과제를 중심으로
토론1: 김주환(강동대), 김형성(성결대)
토론2: 최지민(한국지방행정연구원), 장혜윤(경기연구원)

〈8분과〉 복합재난 1: 재난확산 분석방법과 대응방안 (율곡관 254호)

사 회: 문병기(한국방송통신대)
발표1: 천영우/이익모/이주연/이창용/홍성민(인하대), 복합재난 대응사례 분석-화학사고와 원자력사고를 중심으로
발표2: 이재우/정 남(인하대), 사회재난 피해확산 네트워크의 구조 연구
발표3: 명승환/신용재(인하대)/채지인(김포시청), 재난안전 스마트시티 현황과 발전방향
토론1: 손화정(한국지방행정연구원)
토론2: 강영주(한국지방행정연구원)
토론3: 전광섭(호남대)

〈10분과〉 지역방재1 (율곡관 252호)

사 회: 백민호(강원대)

발표1: 이영근(방재관리연구센터), 농촌의 재난대비 사회·환경적 특성 분석

발표2: 박미리/이영근(방재관리연구센터), 농촌 인구구조 변화에 따른 재난 대책 검토

발표3: 임창수(국립농업과학원), 농촌재난마을에 적용 가능한 마을환경개선 현장사례 분석

토론1: 김주석(수원시정연구원)

토론2: 이지향(국립재난안전연구원)

토론3: 박선욱(경남대)

중 식 (12:00-13:20) (종합관 12층 교직원식당)

13:30-15:00 4회의

〈1분과〉 해외국가의 재난관리체계(행정안전부 재난관리실 국제기획)(영어) (율곡관 261호)

Moderator: Seunghwan Myeong(Inha University)

Presenter 1: PP. BALAN(Director Kerala Institute of Local Administration in India)
Democratic decentralization and development: Experiences from Kerala in India in case of Disaster and Risk Management

Presenter 2: Sujeewa P. Samaraweera(Sri Lanka Institute of Local Governance)
The alternative ways against decreasing trend in national supervision powers over regional and local governments in Sri Lanka: in case of Disaster and Risk Management

Presenter 3: Yong-kyun Kim(Ministry of Interior and Safety, Korea)
Disaster Risk Management System of Korea

Discussant 1: Kyujin Jung(Korea University)

Discussant 2: Yong-kyun Kim(Ministry of Interior and Safety, Korea)

Discussant 3: Jung Wook Kim(Incheon Development Institute)

〈2분과〉 신정부의 지역발전 정책 (율곡관 260호)

사 회: 정희윤(서울연구원)

발표1: 김현호(한국지방행정연구원), 지방분권을 통한 지역균형발전 전략

발표2: 오윤경(한국행정연구원)/김청일(서울대 환경대학원), 행정중심복합도시 확립의 이슈와 과제: 해외 수도 이전 사례를 중심으로

토론1: 이상대(경기연구원), 김상원(화성시)

토론2: 오은주(서울연구원), 김찬동(충남대)

〈3분과〉 생활자치의 쟁점과 과제(한국지방행정연구원 기획) (율곡관 259호)

사 회: 문병기(한국방송통신대)
발표1: 남재걸(단국대), 자치 개념 재정립을 위한 시론적 고찰
발표2: 손화정/김대욱(한국지방행정연구원), 생활자치 구현을 위한 추진과제 및 실천방안 연구
발표3: 강영주/최지민(한국지방행정연구원), 지자체 저출산 정책의 유형화 및 현황분석
토론1: 박노수(서울특별시의회)
토론2: 김형성(성결대)
토론3: 홍진이(지방행정연수원)

〈4분과〉 지방공기업의 경영관리(지방공기업평가원 기획) (율곡관 258호)

사 회: 하혜수(경북대)
발표1: 조경훈(경기연구원)/유민이(고양시정연구원), 지방공기업 고객만족에 대한 인과조건 연구: 경기도 시군 상하수도 관리기관을 중심으로
발표2: 서정섭/전성만(한국지방행정연구원), 지방상수도 운영개선을 위한 새로운 거버넌스 구축
토론1: 이상미(경기연구원), 박해육(한국지방행정연구원)
토론2: 권혁준(중앙대), 이정철(중앙대)

〈5분과〉 지방의 재정과 성과관리 (율곡관 257호)

사 회: 육동일(충남대)
발표1: 박관규(대한민국시도지사협의회), 한국형 자치재정의 경로와 단절 가능성 분석
발표2: 장혜윤(경기연구원)/최정우(한국재정정보원)/박해육(한국지방행정연구원), 지방자치단체 성과관리제도의 디커플링에 관한 연구: 성과관리와 보상의 연계성을 중심으로
토론1: 이상범(전국시장군수구청장협의회), 박성민(한국지방재정공제회)
토론2: 문정희(신한대), 최낙혁(서울대)

〈6분과〉 지자체 경쟁력 평가 지표 (율곡관 256호)

사 회: 전광섭(호남대)
발표1: 조기현(한국지방행정연구원), 지방자치단체 재정역량 측정지표에 관한 연구
발표2: 양재진(연세대), 지방자치단체 행정역량 측정지표에 관한 연구
토 론: 안승대(행정안전부), 이용철(인천광역시청), 이왕락(광명시청), 김도승(기장군청), 오동교(광주서구청)

〈7분과〉 지역재난관리의 역량 강화(서울연구원 기획) (율곡관 255호)

사 회: 주재복(한국지방행정연구원)
발표1: 김영주(국립재난안전연구원), 지방자치단체 재난관리 역량강화를 위한 시론적 연구
발표2: 배 윤(게이오대)/하동현(안양대), 일본의 재난관리와 주민대피: 카츠시카구를 사례로
토론1: 박주혁(충남대), 신상영(서울연구원)
토론2: 김보은(서울여대), 홍윤미(성균관대)

〈8분과〉 복합재난 2: 사회재난 거버넌스 (율곡관 254호)

사 회: 홍민기(한국교통대)

발표1: 박선주(한국행정연구원), 사회재난 사례를 통해 본 안전관리 거버넌스 변동: 장성 효사랑 요양 병원 화재사고를 중심으로

발표2: 신원부(한국평가원), 재난안전분야 관련 중간간부 충원체계 분석 및 발전에 관한 연구

토론1: 홍근석(한국지방행정연구원), 왕태규(관동대)

토론2: 권정미(수원시정연구원), 신상준(성균관대)

〈9분과〉 복합재난 3: 사회적 요구와 합리적 대응 (율곡관 253호)

사 회: 한부영(한국지방행정연구원)

발표1: 류제우(한국기술교육대), 국가연구개발시설의 이전에 따른 비용-효과 분석: 국가 종축장 사례

발표2: 이중복/최종철(건국대), 지역의 국가복합재난관리 방안에 관한 연구: 구제역 전파 특성과 차단 방역

토론1: 김재근(한국산업기술평가관리원), 은희운(이노엑트)

토론2: 이미애(인천발전연구원), 윤준희(명지대)

〈10분과〉 지역방재2 (율곡관 252호)

사 회: 백민호(강원대)

발표1: 구원회(강원대 방재전문대학원), 백민호(강원대), 농촌지역 재난안전마을 구축을 위한 가리산리 방재체험마을 모니터링 조사 연구

발표2: 최윤정(강원대 방재전문대학원), 백민호(강원대), 농촌지역 재난관리를 위한 주민참여 방안 마련 연구

발표3: 박소연(강원대학교 방재전문대학원), 백민호(강원대), 농·산촌지역의 문화유산 재난관리를 위한 지역주민 참여방안 마련 연구

토론1: 문종욱(부산대)

토론2: 유방학(㈜미공간)

토론3: 최동호(한국화재보험협회 부설 방재시험연구원)

15:10-16:40 5회의

〈1분과〉 한국형 지방자치의 모색과 신정부의 지방분권 과제(한국지역정보개발원 기획) (율곡관 261호)

사 회: 임정빈(성결대)

발표1: 서은진(한국지역정보개발원), 지방분권 강화를 위한 지역정보화 추진체계 개선방안

발표2: 김진태(한국지역정보개발원), 지자체 데이터 활용 제약사항 개선 방안

발표3: 박기현(한국지역정보개발원), 지자체 빅데이터 분석을 위한 대안 : 민간데이터 활용과 고려사항

토론1: 명승환(인하대)

토론2: 최운호(화웨이)

토론3: 하동현(안양대)

〈2분과〉 지역경제 활성화와 지역농산업 발전 (율곡관 260호)

사 회: 김현호(한국지방행정연구원)

발표1: 은희운(이노엑트), 지역 특화작목 R&D 발전 방안에 관한 연구

발표2: 정혜진(한국기술교육대)/임승빈(명지대), 지역경제발전을 위한 특화작물의 정책적 지원 및 발전 방안

토론1: 김진하(한국과학기술기획평가원), 김재근(한국산업기술평가관리원), 임용표(충남대)

토론2: 서인석(안양대), 김상근(한국종자협회)

〈3분과〉 소장학자들의 재정분권 난상토론 (율곡관 259호)

사 회: 박종혁(고양시정연구원)

토 론: 유민이(고양시정연구원), 홍윤미(성균관대), 주희진(경기도의회), 윤준희(명지대), 권혁준(중앙대), 김보미(성균관대),이정철(중앙대)

〈4분과〉 주민자치와 참여2 (율곡관 258호)

사 회: 안재헌(주민자치입법포럼)

발표1: 김찬동(충남대), 한국 주민자치제도의 비판적 분석

발표2: 전상직(주민자치중앙회), 한국 주민자치제도설계를 위한 소고

토 론: 신용인(제주대), 안광현(유원대), 성성식(은평구 주민자치회), 김필두(한국지방행정연구원)

오시는 길

아주대학교 율곡관

| 주　　소 | 16499 경기도 수원시 영통구 월드컵로 206, 아주대학교 율곡관

대중교통

사당역 4번 출구, 과천	좌석버스 7000, 7001번 승차 → 아주대 (35분)
강남역 5, 6번 출구	좌석버스 3007번 승차 → 아주대 (40분)
양재역 9번 출구	신분당선 탑승 → 광교중앙역(아주대) 하차 (33분) → 택시 이용(10분)
잠실역6번 출구	좌석버스 1007-1번 승차 → 아주대 (50분)
성남, 분당, 수지 지역	1. 좌석버스 4000번, 시내버스 720, 720-1, 720-2, 720-3번 승차 → 아주대 2. 신분당선 판교역, 정자역, 동천역, 수지역, 성복역, 상현역 탑승 → 광교중앙역 (아주대) 하차 → 택시 이용(10분)
수원지역	1호선 이용, 수원역에서 하차, 시내버스 11-1, 46-1, 720, 720-2, 730번 승차 → 아주대

자동차

동수원IC	중소기업지원센터 → 효성사거리(원형육교) → 아주대학교 (9분)
수원IC	원천유원지 삼거리 → 국립지리원 → 아주대학교 (19분)
수원버스터미널	시청사거리 → 농협사거리 → 뉴코아아울렛 → 효성사거리 → 아주대학교 (14분)
수원역	도청사거리 → 매교사거리 → 중동사거리 → 성빈센트 병원 → 동수원 사거리 → 캐슬호텔 → 아주대삼거리 → 아주대학교 (18분)

오시는 길

이비스 앰배서더 호텔

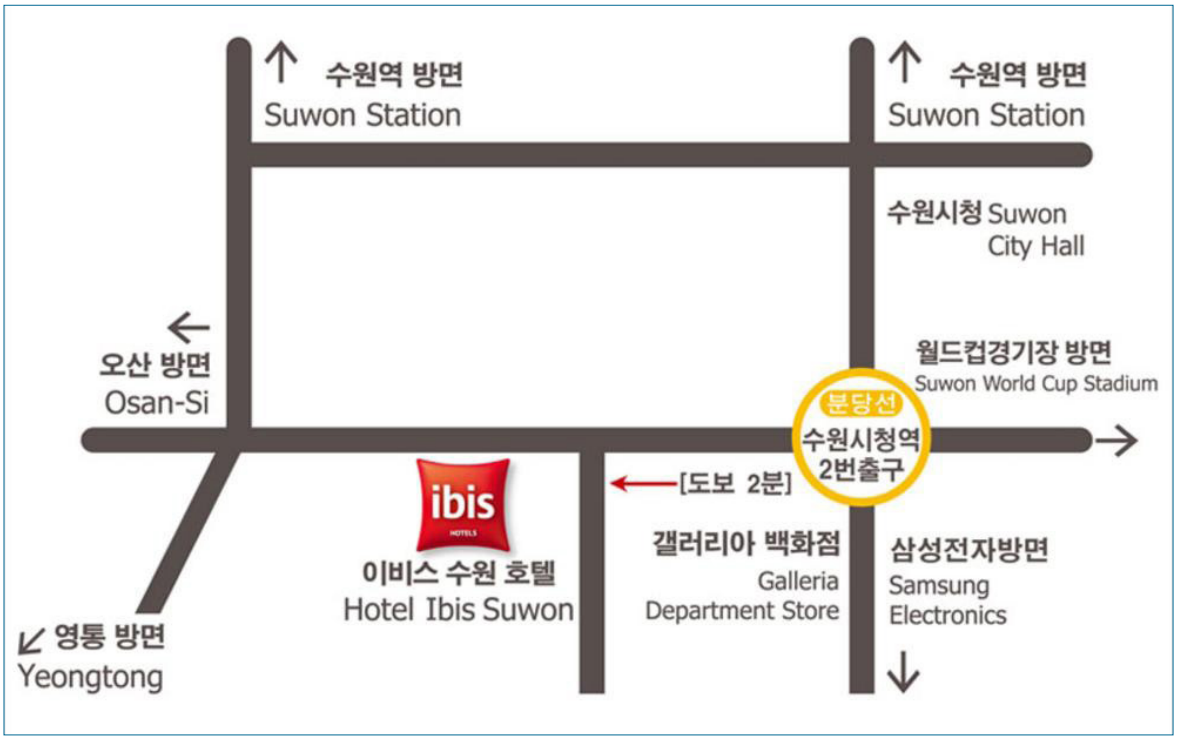

| 주　　소 | 16491 경기도 수원시 팔달구 권광로 132
| 전화번호 | 031) 230-5000

대중교통

- 수원역에서 오실 경우
  1. 버스 13-1 ,18,52 (수원역.AK프라자), 52(역전시장) → 수원시청역2번출구. 벽산그랜드코아 정류장 하차 (도보 2분)
  2. 51(역전시장) → 수원시청역1번출구. 국민연금공단. 경인일보 정류장 하차 (도보 5분)

- 양재역(9번출구), 강남역(6번출구)에서 오실 경우
  1. 3002(양재역커피빈앞) → 수원시청역3번출구. 서울보증보험 정류장 하차 (도보 3분)
  2. 3007(양재역커피빈앞) → 임광아파트. 야외음악당 정류장 하차 (도보10분)

자동차

경부 고속도로 → 영동 고속도로(동수원 IC)→ 월드컵 경기장 → 수원시청역 사거리 직진→ 이비스 앰배서더 수원

KTX 광명역,
어디로든 通한다!

송내와 광명을 연결하는 셔틀버스와 사당과 광명을 연결하는 셔틀버스,
인천공항을 더 빠르고 편하게 이용할 수 있는 도심공항터미널에 KTX리무진까지!
어느 곳 이든 원하는 곳에 빠르게 이동할 수 있습니다!
이젠, KTX 광명역 만으로 통합니다!

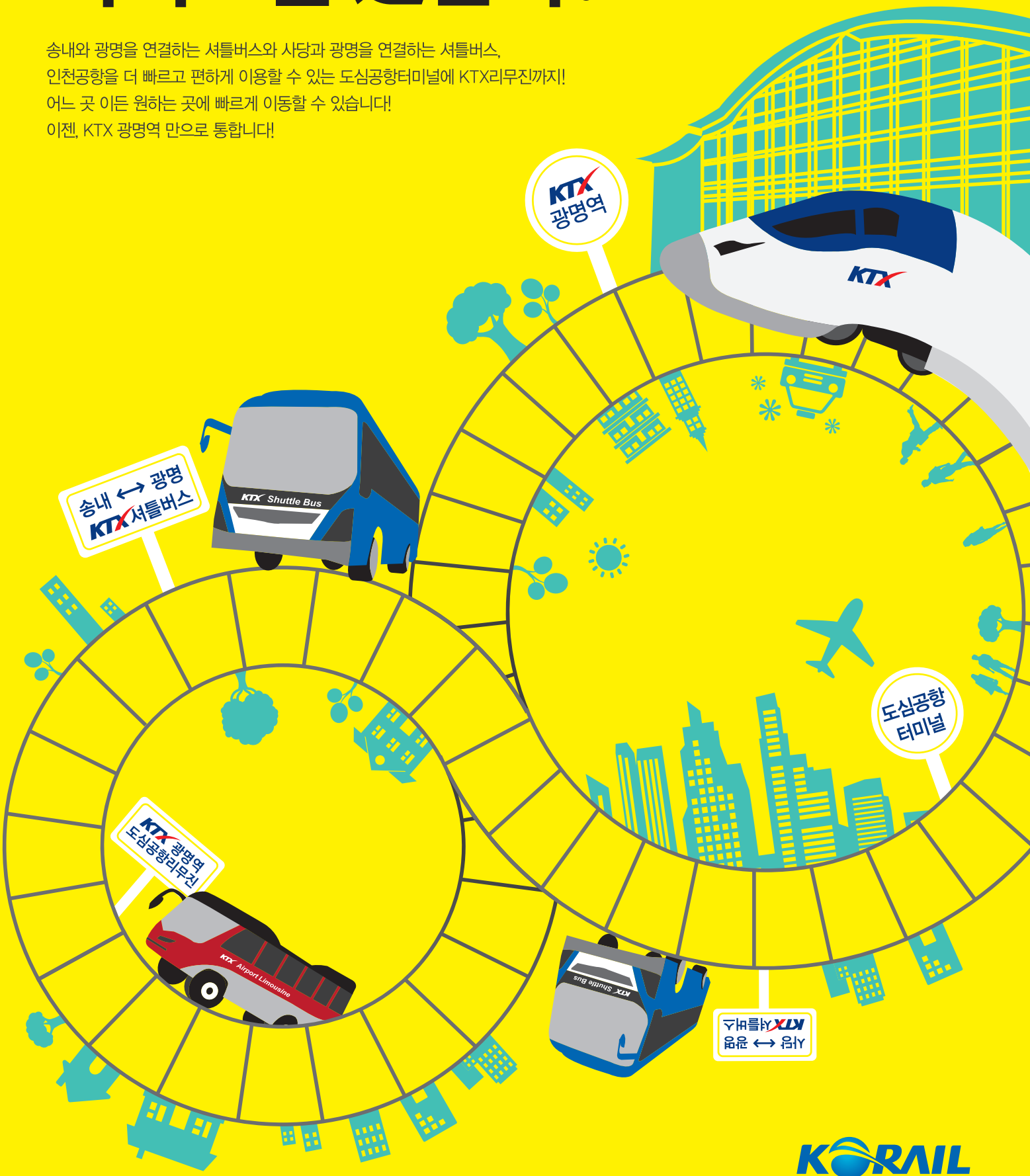

KORAIL
한국철도공사

물과 함께 50년,
미래로 함께 50년

물이 여는 미래
물로 나누는 행복 | K water

대한민국 물 관리 50년

5천만의 더 큰 미래를 향해 나아가겠습니다.

새로움에 늘 목마른 나라! 물의 세상에서도 도전을 멈추지 않는 나라!
국가경제를, 건강과 안전을, 삶의 혁신을, 환경과 에너지를,
그리고 이 땅을 넘어 세계를 위해
K-water는 지난 50년간 물로 꿈과 희망을 키워왔습니다.

물 순환 시스템 구축

물 부가가치 창출

글로벌 물 서비스

후 원

지방공기업평가원 EVALUATION INSTITUTE OF REGIONAL PUBLIC CORPORATION
SRI 수원시정연구원 SUWON RESEARCH INSTITUTE
한국지방재정공제회 LOCAL FINANCE ASSOCIATION
행정안전부
GRI 경기연구원 Gyeonggi Research Institute
전국시·도의회의장협의회
한국지방세연구원 KOREA INSTITUTE OF LOCAL FINANCE
KIPF 한국조세재정연구원 KOREA INSTITUTE OF PUBLIC FINANCE
한국지방행정연구원 Korea Research Institute for Local Administration
KLID 한국지역정보개발원 Korea Local Information Research & Development Institute
GYRI 고양시정연구원 GOYANG RESEARCH INSTITUTE
서울특별시

한국지방자치학회 Korean Association for Local Government Studies
03736 서울특별시 서대문구 충정로 53 골든타워빌딩 1701호
사 무 국 Tel. 02-567-3372 Fax. 02-3453-2407
편집위원회 Tel. 070-8873-8712

인 쇄 조명문화사 02-498-3017